

2016



# **PROCEDIMIENTO COBRO CON TARJETA DE DEBITO**

## Cobrar con Tarjeta de debito

Al momento de realizar una venta y cobrar con tarjeta de débito se deberán de seguir los siguientes pasos.

**Paso 1.-** Una vez seleccionados los productos dar clic en el botón **Cobrar** o presionar la tecla **F2**.

MODULO DE VENTAS DEL ALMACEN(JARDINES) Precio(MENUDEO) SUPER 6---

par su preferencia

Descripcion	A	Cant.	Uni	Con	Desc	Precio U.	Importe
CORTADOR KITY WERKILAND		2	1 PZA	1	0	\$35.000	\$35.000

JARDINES1 Folio: 29347 89496  
**TOTAL A PAGAR: 35.00**

SU PAGO  
0.00

ADS SOLUCIONES CONFIABLES

**Datos del Producto (Buscar F10)**  
Clave: \_\_\_\_\_ Precio: \_\_\_\_\_ Cant.: 1 Uni: ... Existencia: ... Precio Desde: \_\_\_\_\_  
Unidad Contiene IVA: \_\_\_\_\_ Relacion Compra-Venta: \_\_\_\_\_ Descuento Vendedor: 0.00  
Introducir

**Cobrar(F2)** Verificador(F3) I. Credito(F4) Retros(F5) Cliente(F6) Cancelar(F7) Eacturar (F8) Recuperar Venta (F9)  
Venta en espera (F11) Limpiar (F12) Abre Cajon Observaciones Reimprimir Devoluciones Caja: JARDINI Salir

**Paso 2.-** En el campo **SU PAGO** borrar el valor 0.00 y presionar la tecla **Enter** .

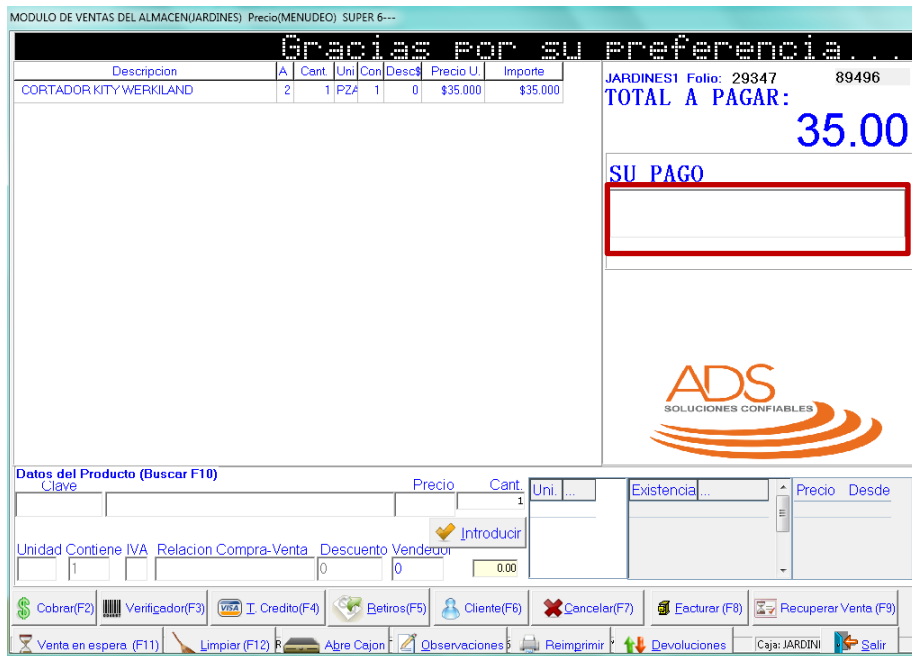

Y aparecerá la siguiente ventana.

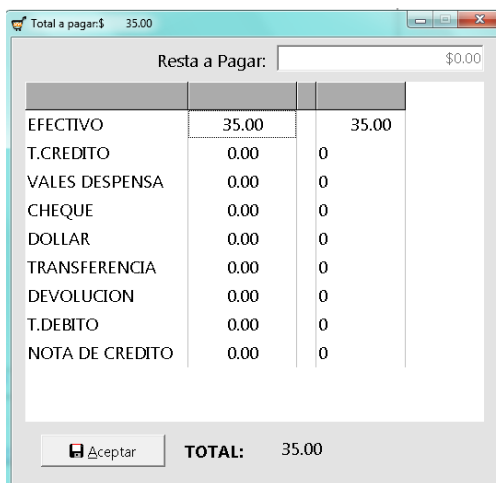

En la cual se debe de poner 0 en la primera columna de **EFFECTIVO** y poner la cantidad a pagar en **T.DEBITO** como se muestra en la imagen.

Total a pagar: \$ 35.00

Resta a Pagar:

EFFECTIVO	0.00	0
T.CREDITO	0.00	0
VALES DESPESA	0.00	0
CHEQUE	0.00	0
DOLLAR	0.00	0
TRANSFERENCIA	0.00	0
DEVOLUCION	0.00	0
T.DEBITO	35.00	35.00
NOTA DE CREDITO	0.00	0

**TOTAL:** 35.00

**Paso 3.-** Una vez capturada la cantidad en el campo T.DEBITO dar clic en **Aceptar** y aparecerá el siguiente mensaje si ya termino la venta debe dar **Sí**.

Pregunta

 Desea terminar la venta